



P  **E** **PARCERIA PELA**
VALORIZAÇÃO DA EDUCAÇÃO

GUIA DE COMUNICAÇÃO
DO MUNICÍPIO BENEFICIÁRIO



Olá, que bom tê-los conosco no PVE!

Para orientá-lo em como comunicar que agora faz parte dessa iniciativa, **elaboramos um enxoval de boas-vindas!** Nele você irá encontrar peças de comunicação para facilitar a comunicação de que o município está no programa Parceria pela Valorização da Educação (PVE).



Na pasta, você vai encontrar os arquivos:



Faixa de Boas-vindas

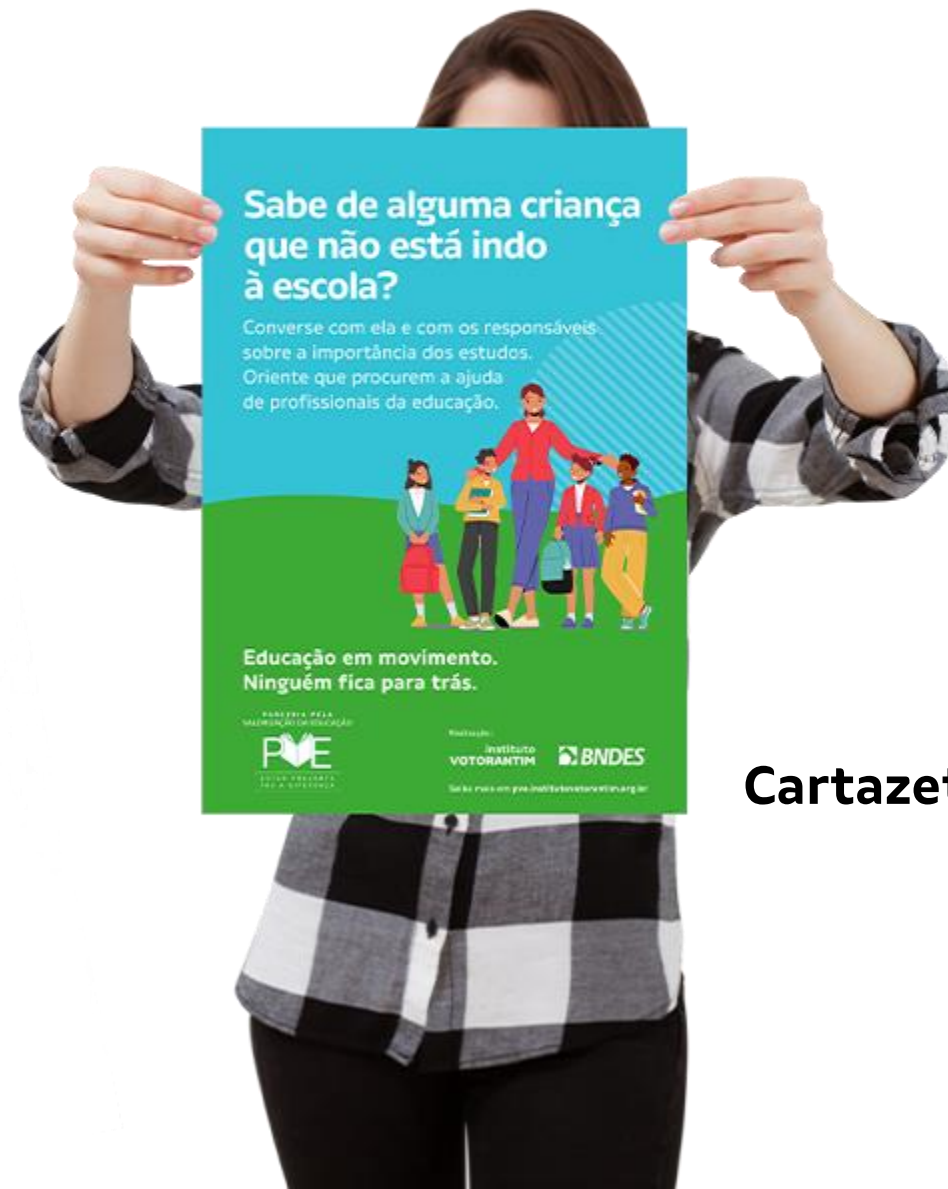

Cartazete



Card para redes sociais



Folder sobre o PVE

Boiler Plate padrão para divulgação em releases e peças de comunicação:

O município **XXX** foi contemplado pela chamada pública do programa Parceria pela Valorização da Educação (PVE)! O PVE existe há 15 anos e já beneficiou mais de 150 municípios e cerca de 1,3 milhão de estudantes por todo país. Em 2023, 33 municípios passaram a integrar a iniciativa, por meio de um chamamento público realizado pelo Instituto Votorantim em parceria com o Banco Nacional de Desenvolvimento Econômico e Social (BNDES).

Orientações gerais de comunicação

Agora que o seu município está conosco no programa Parceria pela Valorização da Educação (PVE), lembre-se que para desdobramentos de comunicação, temos alguns pontos importantes:

- Escrever o nome da iniciativa por extenso: Programa Parceria pela Valorização da Educação (PVE).
- A iniciativa é realizada pelo Instituto Votorantim em parceria com o Banco Nacional de Desenvolvimento Econômico e Social (BNDES).
- Para dúvidas ou esclarecimentos entre em contato com a equipe da assessoria técnica do Instituto Votorantim.